プラス少額短期保険
Plus Small Amounts and Short Term Insurance

パンフレット
死亡保険

家族への思いやり

人生100年時代の“万が一”に少額で備えられる死亡保険です

お申込みは20～89歳まで可能

最長99歳まで更新が可能

日帰り入院から一時金を受け取れます

※入院一時金特約を付加した場合

現在のお葬式の傾向

最近では、家族葬や一日葬といった、親密な方々のみにご参列いただき、故人と静かに最後の時を過ごしていただく形式のご葬儀が広くおこなわれています。

全国の葬儀費用

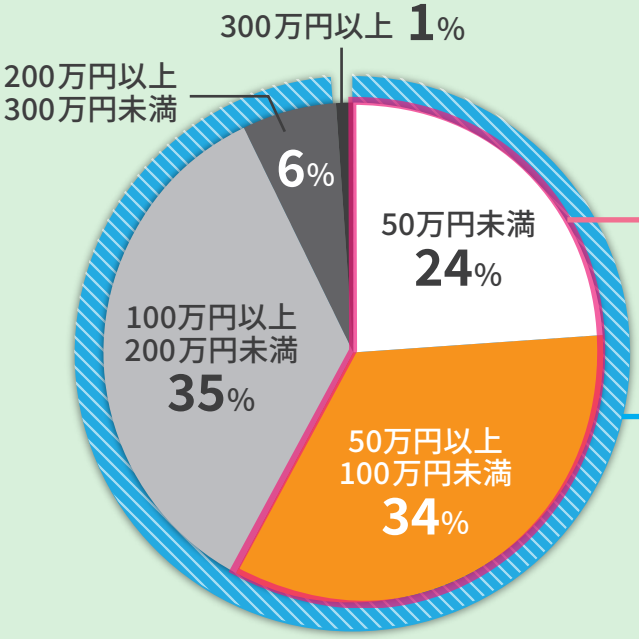

全国の6割近くのご葬儀は、
100万円未満でとりおこなわれています。

全体の99%のご葬儀は、
300万円未満でとりおこなわれています。

出典：経済産業省大臣官房調査統計グループ
「平成30年　特定サービス産業実態調査報告書　冠婚葬祭編」を元に
プラス少額短期保険が作成

保険の仕組み

保険の対象となる方がお亡くなりになった場合に保険金をお支払いする、わかりやすい仕組みの保険です！

契約年齢	初回契約の場合	満20歳～89歳まで	更新の場合	満99歳まで

ご提供コース

保険金額に応じて6つのコースからお選びいただけます。

お手軽に備えたい方	
50万円コース	100万円コース

安心して備えたい方	
150万円コース	200万円コース

しっかり備えたい方	
250万円コース	300万円コース

※上記は「保険金建て」プランの場合です。詳しくは保険料表・保険金額表をご覧下さい。

入院一時金特約

入院一時金特約を付加することで、入院した場合の費用にも備えられます。
手術の有無にかかわらず、入院1回につき5万円または10万円の一時金を受け取れるので、在院日数が短期化傾向にある最近の入院事情にも最適です。

日帰り入院から保障！

入院一時金	
病気やケガで入院した場合	1回の入院につき 5万円 または 10万円（1保険期間につき80万円を限度）

※当社の他の商品に加入中の方は、入院一時金特約を付加できないことがあります。

退院患者の平均在院日数

出典：厚生労働省
「平成29年（2017）患者調査の概況」
を元にプラス少額短期保険が作成

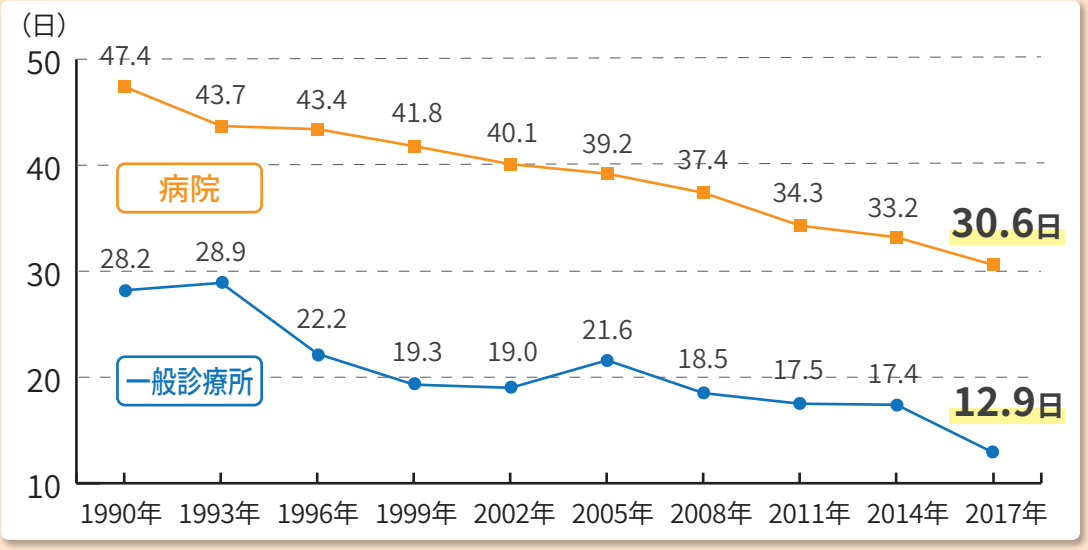

保険料例（89歳までは、5歳刻みの年齢群団別保険料となっています）

死亡保険金額：100万円コース　入院一時金額：10万円　（月払）　（単位：円）

年齢	死亡保険		入院一時金特約	
	男性	女性	男性	女性
20-24歳	—	—	—	—
25-29歳	—	170	500	1,200
30-34歳	—	190	600	1,400
35-39歳	—	220	700	1,200
40-44歳	380	270	800	900
45-49歳	530	360	1,000	1,000
50-54歳	760	490	1,400	1,100

年齢	死亡保険		入院一時金特約	
	男性	女性	男性	女性
55-59歳	1,110	630	1,900	1,400
60-64歳	1,700	850	2,700	1,700
65-69歳	2,530	1,160	3,600	2,200
70-74歳	3,710	1,720	4,800	3,000
75-79歳	5,600	2,720	5,800	4,000
80-84歳	9,970	5,130	6,700	5,000
85-89歳	17,690	10,010	7,600	6,000

※ ▨ 部分は特約とセットでのお申込みが必須となります。※ 上記以外のコースの保険料は別紙の保険料表をご覧ください。

商品の注意事項

1. 保険期間は1年です。
2. 自動更新です。
3. 保険料は掛け捨てです。
4. 更新により5歳毎に保険料が変動します。

家族への思いやり

保険金建て 月払 死亡保険 保険料表

- 入院一時金特約**5万円または10万円**を付加する場合のみお申し込みいただけます。
- 入院一時金特約**10万円**を付加する場合のみお申し込みいただけます。
- 新規お申し込みいただけません。
- 新規お申し込みいただけません。将来の更新後の保険料の参考としてご参照ください。

※契約年齢は新規契約日・更新日時点の満年齢でご覧ください。

2021年9月1日現在（単位：円）

男　性

契約年齢（歳）	主契約 保険金額50万円	保険金額100万円	保険金額150万円	保険金額200万円	保険金額250万円	保険金額300万円
20～24	—	—	—	—	550	660
25～29	—	—	—	—	580	690
30～34	—	—	—	500	630	750
35～39	—	—	440	580	730	870
40～44	—	380	570	760	950	1,140
45～49	270	530	800	1,060	1,330	1,590
50～54	380	760	1,140	1,520	1,900	2,280
55～59	560	1,110	1,670	2,220	2,780	3,330
60～64	850	1,700	2,550	3,400	4,250	5,100
65～69	1,270	2,530	3,800	5,060	6,330	7,590
70～74	1,860	3,710	5,570	7,420	9,280	11,130
75～79	2,800	5,600	8,400	11,200	14,000	16,800
80～84	4,990	9,970	14,960	19,940	24,930	29,910
85～89	8,850	17,690	26,540	35,380	44,230	53,070
90	12,420	24,830	37,250	49,660	62,080	74,490
91	13,970	27,940	41,910	55,880	69,850	83,820
92	15,770	31,540	47,310	63,080	78,850	94,620
93	17,780	35,560	53,340	71,120	88,900	106,680
94	19,830	39,660	59,490	79,320	99,150	118,980
95	21,720	43,430	65,150	86,860	108,580	130,290
96	23,830	47,660	71,490	95,320	119,150	142,980
97	26,110	52,210	78,320	104,420	130,530	156,630
98	28,560	57,110	85,670	114,220	142,780	171,330
99	31,210	62,410	93,620	124,820	156,030	187,230

＋

＋

契約年齢（歳）	入院一時金特約 保険金額5万円	保険金額10万円
20～24	—	600
25～29	—	500
30～34	—	600
35～39	350	700
40～44	400	800
45～49	500	1,000
50～54	700	1,400
55～59	950	1,900
60～64	1,350	2,700
65～69	1,800	3,600
70～74	2,400	4,800
75～79	2,900	5,800
80～84	3,350	6,700
85～89	3,800	7,600
90	4,100	8,200
91	4,200	8,400
92	4,250	8,500
93	4,350	8,700
94	4,450	8,900
95	4,550	9,100
96	4,650	9,300
97	4,700	9,400
98	4,800	9,600
99	4,900	9,800

死亡保険　保険料表　保険金建て 月払

家族への思いやり

- 入院一時金特約**5万円または10万円**を付加する場合のみお申し込みいただけます。
- 入院一時金特約**10万円**を付加する場合のみお申し込みいただけます。
- 新規お申し込みいただけません。
- 新規お申し込みいただけません。将来の更新後の保険料の参考としてご参照ください。

※契約年齢は新規契約日・更新日時点の満年齢でご覧ください。

2021年9月1日現在（単位：円）

女　性

契約年齢（歳）	主契約 保険金額50万円	保険金額100万円	保険金額150万円	保険金額200万円	保険金額250万円	保険金額300万円
20～24	—	—	240	320	400	480
25～29	90	170	260	340	430	510
30～34	100	190	290	380	480	570
35～39	110	220	330	440	550	660
40～44	140	270	410	540	680	810
45～49	180	360	540	720	900	1,080
50～54	250	490	740	980	1,230	1,470
55～59	320	630	950	1,260	1,580	1,890
60～64	430	850	1,280	1,700	2,130	2,550
65～69	580	1,160	1,740	2,320	2,900	3,480
70～74	860	1,720	2,580	3,440	4,300	5,160
75～79	1,360	2,720	4,080	5,440	6,800	8,160
80～84	2,570	5,130	7,700	10,260	12,830	15,390
85～89	5,010	10,010	15,020	20,020	25,030	30,030
90	7,530	15,060	22,590	30,120	37,650	45,180
91	8,680	17,350	26,030	34,700	43,380	52,050
92	10,050	20,090	30,140	40,180	50,230	60,270
93	11,620	23,240	34,860	46,480	58,100	69,720
94	13,360	26,720	40,080	53,440	66,800	80,160
95	15,310	30,610	45,920	61,220	76,530	91,830
96	17,180	34,360	51,540	68,720	85,900	103,080
97	19,170	38,340	57,510	76,680	95,850	115,020
98	21,280	42,550	63,830	85,100	106,380	127,650
99	23,520	47,030	70,550	94,060	117,580	141,090

＋

＋

契約年齢（歳）	入院一時金特約 保険金額5万円	保険金額10万円
20～24	—	800
25～29	600	1,200
30～34	700	1,400
35～39	600	1,200
40～44	450	900
45～49	500	1,000
50～54	550	1,100
55～59	700	1,400
60～64	850	1,700
65～69	1,100	2,200
70～74	1,500	3,000
75～79	2,000	4,000
80～84	2,500	5,000
85～89	3,000	6,000
90	3,250	6,500
91	3,350	6,700
92	3,450	6,900
93	3,550	7,100
94	3,650	7,300
95	3,750	7,500
96	3,850	7,700
97	3,950	7,900
98	4,050	8,100
99	4,100	8,200

ご契約に関して重要なこと

このパンフレットは、当社保険商品の概要をご説明する資料です。
お申込みの場合、「重要事項説明書」、「約款」などを必ずご一読のうえ、内容についてご理解くださいますようお願いいたします。
お申込みに際しては、保険契約者および被保険者（保険の対象となる方）ともにご本人が内容を必ずご確認ください。

- **契約年齢**　満20歳から89歳です。
- **保険期間**　保険期間は1年です。（自動更新）
- **保 険 料**　保険料は掛け捨てです。（更新により5歳毎に保険料が変動します）
- **保険料払込回数**　月払・年払です。

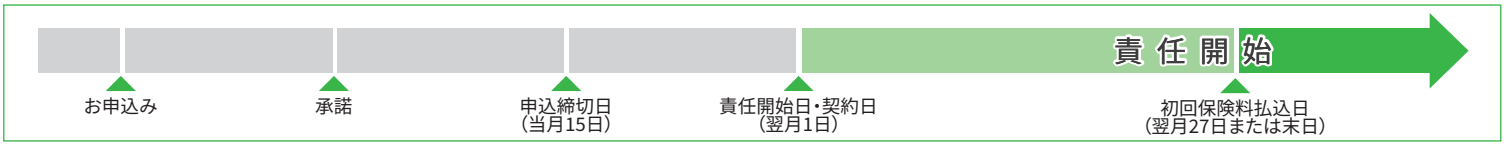

保障の開始について
◆保険契約のお申込みの受付を毎月15日（以下、「申込締切日」）に締め切ります。申込締切日までに当社が承諾したことを条件として、申込締切日の属する月の翌月1日から保険契約上の責任を負います。
◆初年度の保険契約において当社の保険契約上の責任が開始される日を責任開始日といいます。
◆責任開始日が保険契約の契約日となります。
◆保険契約期間は、契約日から起算して1年間です。

保険料・保険金額について
◆保険料・保険金額は、契約日・更新日における満年齢、性別、払込回数によって決まります。

保険料の払込方法などについて
◆保険料の払込回数は、月払いか年払いを申込み時に契約者に選択していただきます。払込方法(経路)は、口座振替かクレジットカード払い（JCB/VISA/Master/AMEX/Diners）が選択できます。

死亡保険金受取人について
◆契約者は、被保険者の同意を得たうえで、死亡保険金受取人1人を指定して下さい。

指定代理請求人について
◆入院一時金特約を付加した契約者は、指定代理請求人を指定することができます。

配当金、解約返戻金、クーリングオフなど
◆この保険には、配当金・満期保険金はございません。月払契約の場合、解約返戻金はございません。年払の場合は、保険契約の契約日からの経過月数に応じて計算された金額を解約返戻金として保険契約者に支払います。ただし、1か月に満たない経過月の端数はこれを切り上げます。
◆この保険は、保険期間が1年以内の為、クーリングオフの対象ではございません。

当社の募集人（募集代理店）について
◆当社の募集人(募集代理店)には、保険契約締結の代理権・保険料受領権・告知受領権はありません。
◆お申込みいただいた保険契約をお引受させていただくかどうかの判断は当社が行います。

少額短期保険業について（概要）
◆保険業法等の法令に基づき、生命保険会社・損害保険会社・再保険会社に次いで、4つめの保険会社として平成18年4月以降、少額短期保険会社が設立されるようになりました。
◆現在約100社が登録されており、ミニ保険などと呼ばれ、新しい保険として評価されている業界です。

個人情報・センシティブ（機微）情報の取り扱いについて
◆個人情報の利用目的について
当社は、取得した個人情報を、お客様の同意を得た場合および法令により認められた場合を除き、次の目的のために利用します。
（1）保険契約の審査、引受、保全管理、給付金のお支払い
（2）関連会社・提携会社等を含めた商品・サービスの案内や提供
（3）当社業務についての運営管理・情報提供、商品等の充実
（4）その他、保険関連業務
◆センシティブ(機微)情報の取得・利用について
当社は、センシティブ情報を、適切な業務運営を確保する必要性においてのみ本人の同意に基づいて取得し、また利用します。
◆保険契約申込書、預金口座振替依頼書、クレジットカード支払申込書、告知書などに記載頂いた個人情報については、当社が業務を委託し、守秘義務を負う業務委託先へ、業務上必要な範囲で提供することがあります。

少額短期保険業者の制限について
少額短期保険業者には、原則として以下の制限があります。
（1）少額短期保険業者は保険期間が1年以内であって、死亡の場合は、保険金額が300万円以下の保険のみの引受けをおこなうもの
（2）少額短期保険業者は保険期間が1年以内であって、いわゆる第三分野の医療保険の場合は、保険金額が80万円以下の保険のみの引受けをおこなうもの
（3）1人の被保険者について引き受けるすべての保険の保険金額の合計額は、1,000万円以下とすること
（4）1人の保険契約者について引き受ける医療保険の保険金額の合計は、原則8,000万円以下とすること
（5）1人の保険契約者について引き受ける死亡保険の保険金額の合計は、原則3億円以下とすること

※このパンフレットに記載の保険内容および保険料などは2023年10月現在のものです。
※このパンフレットに記載の「当社」とは、引受少額短期保険業者のことをさします。

【募集代理店】

プラス少額短期　検 索

プラス少額短期保険株式会社
〒160-0022 東京都新宿区新宿5-17-18　H&Iビル

PS202107A-12-03