プラス少額短期保険
Plus Small Amounts and Short Term Insurance

パンフレット
引受基準緩和型死亡保険

家族への思いやり
緩和型

人生100年時代の”万が一”に少額で備えられる死亡保険です

お申込みは20～89歳まで可能

最長99歳まで更新が可能

日帰り入院から一時金を受け取れます

※入院一時金特約（引受基準緩和型）を付加した場合

現在のお葬式の傾向

最近では、家族葬や一日葬といった、親密な方々のみにご参列いただき、故人と静かに最後の時を過ごしていただく形式のご葬儀が広くおこなわれています。

全国の葬儀費用

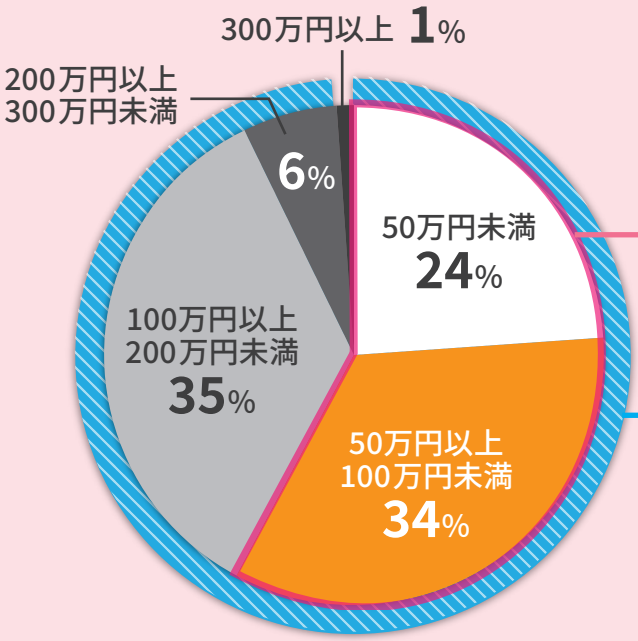

全国の6割近くのご葬儀は、
100万円未満でとりおこなわれています。

全体の99%のご葬儀は、
300万円未満でとりおこなわれています。

出典：経済産業省大臣官房調査統計グループ
「平成30年　特定サービス産業実態調査報告書　冠婚葬祭編」を元に
プラス少額短期保険が作成

保険の仕組み

保険の対象となる方がお亡くなりになった場合に保険金をお支払いする、わかりやすい仕組みの保険です！

契約年齢	初回契約の場合	満20歳～89歳まで	更新の場合	満99歳まで

ご提供コース

保険金額に応じて6つのコースからお選びいただけます。
※責任開始日から6か月以内に支払事由が発生した場合、死亡保険金の支払額は50%に削減されます。

お手軽に備えたい方	
50万円コース	100万円コース
安心して備えたい方	
150万円コース	200万円コース
しっかり備えたい方	
250万円コース	300万円コース

※上記は「保険金建て」プランの場合です。詳しくは保険料表・保険金額表をご覧下さい。

入院一時金特約（引受基準緩和型）

日帰り入院から保障！

入院一時金特約（引受基準緩和型）を付加することで、入院した場合の費用にも備えられます。
手術の有無にかかわらず、入院1回につき5万円または10万円の一時金を受け取れるので、在院日数が短期化傾向にある最近の入院事情にも最適です。

入院一時金 病気やケガで入院した場合

1回の入院につき **5万円 または 10万円**
（1保険期間につき80万円を限度）

※当社の他の商品に加入中の方は、入院一時金特約（引受基準緩和型）を付加できないことがあります。
※責任開始日から起算して6か月以内の入院による入院一時金の支払い金額は、不慮の事故による傷害を直接の原因とした入院を除き、支払額が50%に削減されます。

退院患者の平均在院日数

出典：厚生労働省
「平成29年（2017）患者調査の概況」
を元にプラス少額短期保険が作成

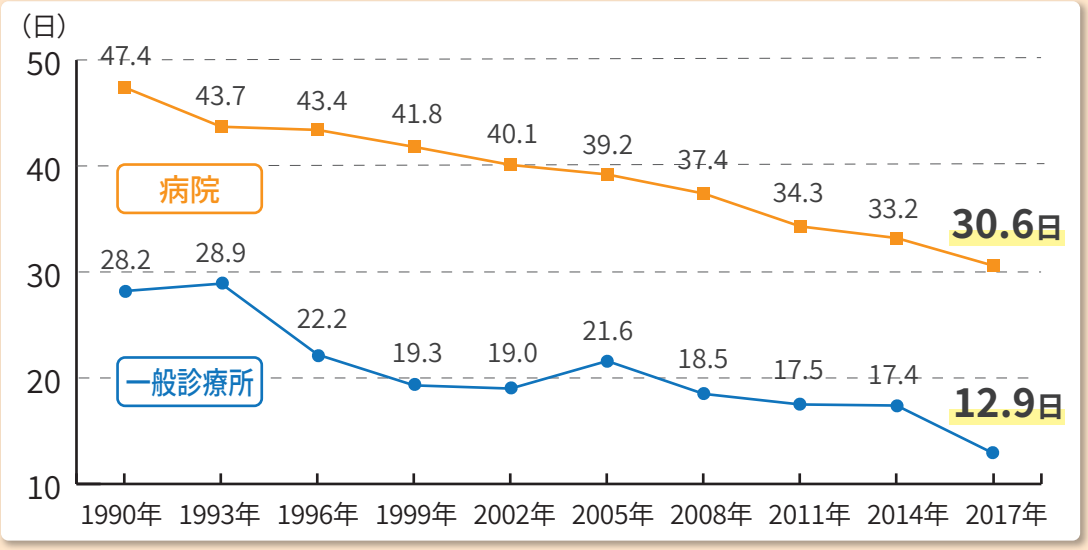

お申込みにあたっての条件

告知事項（下記の項目に該当がなければお申込みいただけます。）

告知事項欄			
1	**最近3か月以内**に受けた医師*1による検査または診察で、**入院***2**または手術***3をすすめられたことがありますか？または、現在入院中あるいは在宅医療*4を受けていますか？	いいえ	はい
2	**過去1年以内**に、病気やケガで**入院***2したこと、または**手術***3を受けたことがありますか？	いいえ	はい
3	今までに、以下の病気と診断されたこと、または以下の病気により**入院***2や**手術***3を受けたことがありますか？ （ア）ガン（悪性新生物（※）および上皮内新生物） （イ）肝硬変 （ウ）統合失調症、認知症、慢性腎不全 ※白血病その他の血液の腫瘍は、悪性新生物に含まれます。	いいえ	はい
4	**40歳以上の方** 公的介護保険制度の**要介護認定**※を受けている、または、現在、公的介護保険の申請中ですか？ ※要支援1・要支援2の場合は除きます。	いいえ	はい

*1 医師には歯科医師も含みます。柔道整復師・あん摩マッサージ指圧師等は含みません。 *2 入院日数にかかわらず、治療のための入院、検査入院、教育入院を含みます。正常分娩による入院は含みません。 *3「悪性新生物温熱療法」、「衝撃波による体内結石破砕術」、「ファイバースコープまたは血管・バスケットカテーテルによる脳・喉頭・胸・腹部臓器手術」、「新生物根治放射線照射」、「レーザー・冷凍凝固による眼球手術」および先進医療における手術を含みます。 *4 医療を受ける者の居宅等において提供される医療をいい、医師が訪問して診察や経過観察を行う訪問診療、看護師が訪問してケアを行う訪問看護、理学療法士や作業療法士が行う訪問リハビリテーションなどが含まれます。

※ 健康状態について、より詳細に告知いただくことにより、保険料が割増しされていない当社の他の死亡保険にお申し込みいただける場合があります。

商品の注意事項

1. 保険期間は1年です。
2. 自動更新です。
3. 保険料は掛け捨てです。
4. 更新により5歳毎に保険料が変動します。

家族への思いやり 緩和型

保険金建て 月払　引受基準緩和型死

入院一時金特約（引受基準緩和型）**5万円または10万円**を付加する場合のみお申し込みいただけます。

新規お申し込みいただけません。将来の更新後の保険料の参考としてご参照ください。

※契約年齢は新規契約日・更新日時点の満年齢でご覧ください。

（単位：円）

男　性

契約年齢（歳）	主契約 保険金額50万円	保険金額100万円	保険金額150万円	保険金額200万円	保険金額250万円	保険金額300万円
20～24	230	450	680	900	1,130	1,350
25～29	230	450	680	900	1,130	1,350
30～34	230	460	690	920	1,150	1,380
35～39	260	520	780	1,040	1,300	1,560
40～44	330	660	990	1,320	1,650	1,980
45～49	450	890	1,340	1,780	2,230	2,670
50～54	620	1,230	1,850	2,460	3,080	3,690
55～59	870	1,730	2,600	3,460	4,330	5,190
60～64	1,250	2,500	3,750	5,000	6,250	7,500
65～69	1,750	3,490	5,240	6,980	8,730	10,470
70～74	2,390	4,770	7,160	9,540	11,930	14,310
75～79	3,510	7,020	10,530	14,040	17,550	21,060
80～84	6,280	12,560	18,840	25,120	31,400	37,680
85～89	11,220	22,440	33,660	44,880	56,100	67,320
90	15,810	31,620	47,430	63,240	79,050	94,860
91	17,820	35,640	53,460	71,280	89,100	106,920
92	20,160	40,320	60,480	80,640	100,800	120,960
93	22,790	45,570	68,360	91,140	113,930	136,710
94	25,470	50,930	76,400	101,860	127,330	152,790
95	27,920	55,840	83,760	111,680	139,600	167,520
96	30,690	61,380	92,070	122,760	153,450	184,140
97	33,670	67,330	101,000	134,660	168,330	201,990
98	36,880	73,750	110,630	147,500	184,380	221,250
99	40,340	80,680	121,020	161,360	201,700	242,040

＋

＋

契約年齢（歳）	入院一時金特約（引受基準緩和型） 保険金額5万円	保険金額10万円
20～24	1,700	3,400
25～29	1,700	3,400
30～34	1,700	3,400
35～39	1,700	3,400
40～44	1,750	3,500
45～49	1,800	3,600
50～54	1,850	3,700
55～59	2,000	4,000
60～64	2,200	4,400
65～69	2,450	4,900
70～74	2,750	5,500
75～79	3,100	6,200
80～84	3,450	6,900
85～89	3,900	7,800
90	4,150	8,300
91	4,250	8,500
92	4,350	8,700
93	4,400	8,800
94	4,500	9,000
95	4,600	9,200
96	4,700	9,400
97	4,750	9,500
98	4,850	9,700
99	4,950	9,900

亡保険 保険料表

保険金建て 月払

家族への思いやり 緩和型

入院一時金特約（引受基準緩和型）**5万円または10万円**を付加する場合のみお申し込みいただけます。

新規お申し込みいただけません。将来の更新後の保険料の参考としてご参照ください。

※契約年齢は新規契約日・更新日時点の満年齢でご覧ください。

（単位：円）

女　性

契約年齢（歳）	主契約 保険金額50万円	保険金額100万円	保険金額150万円	保険金額200万円	保険金額250万円	保険金額300万円
20～24	130	250	380	500	630	750
25～29	140	280	420	560	700	840
30～34	150	300	450	600	750	900
35～39	180	350	530	700	880	1,050
40～44	230	450	680	900	1,130	1,350
45～49	300	590	890	1,180	1,480	1,770
50～54	380	760	1,140	1,520	1,900	2,280
55～59	470	930	1,400	1,860	2,330	2,790
60～64	610	1,210	1,820	2,420	3,030	3,630
65～69	790	1,570	2,360	3,140	3,930	4,710
70～74	1,090	2,170	3,260	4,340	5,430	6,510
75～79	1,690	3,380	5,070	6,760	8,450	10,140
80～84	3,210	6,410	9,620	12,820	16,030	19,230
85～89	6,300	12,600	18,900	25,200	31,500	37,800
90	9,520	19,040	28,560	38,080	47,600	57,120
91	11,000	21,990	32,990	43,980	54,980	65,970
92	12,770	25,530	38,300	51,060	63,830	76,590
93	14,810	29,610	44,420	59,220	74,030	88,830
94	17,070	34,130	51,200	68,260	85,330	102,390
95	19,610	39,220	58,830	78,440	98,050	117,660
96	22,070	44,140	66,210	88,280	110,350	132,420
97	24,690	49,370	74,060	98,740	123,430	148,110
98	27,470	54,930	82,400	109,860	137,330	164,790
99	30,430	60,860	91,290	121,720	152,150	182,580

＋

＋

契約年齢（歳）	入院一時金特約（引受基準緩和型） 保険金額5万円	保険金額10万円
20～24	1,750	3,500
25～29	1,800	3,600
30～34	1,900	3,800
35～39	1,850	3,700
40～44	1,750	3,500
45～49	1,750	3,500
50～54	1,800	3,600
55～59	1,850	3,700
60～64	1,950	3,900
65～69	2,100	4,200
70～74	2,300	4,600
75～79	2,550	5,100
80～84	2,850	5,700
85～89	3,200	6,400
90	3,500	7,000
91	3,600	7,200
92	3,700	7,400
93	3,800	7,600
94	3,900	7,800
95	4,000	8,000
96	4,100	8,200
97	4,200	8,400
98	4,300	8,600
99	4,400	8,800

家族への思いやり 緩和型

保険金建て 年払　引受基準緩和型死

入院一時金特約（引受基準緩和型）**5万円または10万円**を付加する場合のみお申し込みいただけます。

新規お申し込みいただけません。将来の更新後の保険料の参考としてご参照ください。

※契約年齢は新規契約日・更新日時点の満年齢でご覧ください。

（単位：円）

男　性

契約年齢（歳）	主契約 保険金額50万円	保険金額100万円	保険金額150万円	保険金額200万円	保険金額250万円	保険金額300万円
20～24	2,730	5,400	8,160	10,800	13,560	16,200
25～29	2,680	5,350	8,030	10,700	13,380	16,050
30～34	2,750	5,500	8,250	11,000	13,750	16,500
35～39	3,120	6,230	9,350	12,460	15,580	18,690
40～44	3,940	7,870	11,810	15,740	19,680	23,610
45～49	5,320	10,630	15,950	21,260	26,580	31,890
50～54	7,360	14,720	22,080	29,440	36,800	44,160
55～59	10,340	20,670	31,010	41,340	51,680	62,010
60～64	14,910	29,810	44,720	59,620	74,530	89,430
65～69	20,750	41,490	62,240	82,980	103,730	124,470
70～74	28,210	56,420	84,630	112,840	141,050	169,260
75～79	41,150	82,300	123,450	164,600	205,750	246,900
80～84	72,150	144,290	216,440	288,580	360,730	432,870
85～89	124,310	248,620	372,930	497,240	621,550	745,860
90	169,830	339,660	509,490	679,320	849,150	1,018,980
91	188,940	377,870	566,810	755,740	944,680	1,133,610
92	210,500	420,990	631,490	841,980	1,052,480	1,262,970
93	233,950	467,900	701,850	935,800	1,169,750	1,403,700
94	257,100	514,190	771,290	1,028,380	1,285,480	1,542,570
95	277,620	555,240	832,860	1,110,480	1,388,100	1,665,720
96	300,050	600,090	900,140	1,200,180	1,500,230	1,800,270
97	323,320	646,640	969,960	1,293,280	1,616,600	1,939,920
98	347,500	694,990	1,042,490	1,389,980	1,737,480	2,084,970
99	372,640	745,270	1,117,910	1,490,540	1,863,180	2,235,810

＋

＋

契約年齢（歳）	入院一時金特約（引受基準緩和型） 保険金額5万円	保険金額10万円
20～24	20,250	40,500
25～29	20,100	40,200
30～34	20,250	40,500
35～39	20,400	40,800
40～44	20,800	41,600
45～49	21,350	42,700
50～54	22,200	44,400
55～59	23,900	47,800
60～64	26,100	52,200
65～69	29,150	58,300
70～74	32,750	65,500
75～79	36,450	72,900
80～84	39,900	79,800
85～89	43,000	86,000
90	44,600	89,200
91	45,000	90,000
92	45,250	90,500
93	45,400	90,800
94	45,550	91,100
95	45,750	91,500
96	45,850	91,700
97	45,850	91,700
98	45,800	91,600
99	45,650	91,300

亡保険 保険料表

保険金建て 年払

家族への思いやり 緩和型

入院一時金特約（引受基準緩和型）**5万円または10万円**を付加する場合のみお申し込みいただけます。

新規お申し込みいただけません。将来の更新後の保険料の参考としてご参照ください。

※契約年齢は新規契約日・更新日時点の満年齢でご覧ください。

（単位：円）

女　性

契約年齢（歳）	主契約 保険金額50万円	保険金額100万円	保険金額150万円	保険金額200万円	保険金額250万円	保険金額300万円
20～24	1,520	3,000	4,550	6,000	7,560	9,000
25～29	1,680	3,350	5,030	6,700	8,380	10,050
30～34	1,800	3,600	5,400	7,200	9,000	10,800
35～39	2,110	4,200	6,320	8,400	10,530	12,600
40～44	2,720	5,400	8,150	10,800	13,560	16,200
45～49	3,520	7,030	10,550	14,060	17,580	21,090
50～54	4,550	9,100	13,650	18,200	22,750	27,300
55～59	5,580	11,160	16,740	22,320	27,900	33,480
60～64	7,220	14,440	21,660	28,880	36,100	43,320
65～69	9,360	18,710	28,070	37,420	46,780	56,130
70～74	12,960	25,910	38,870	51,820	64,780	77,730
75～79	20,030	40,060	60,090	80,120	100,150	120,180
80～84	37,620	75,230	112,850	150,460	188,080	225,690
85～89	72,270	144,530	216,800	289,060	361,330	433,590
90	106,760	213,510	320,270	427,020	533,780	640,530
91	122,020	244,030	366,050	488,060	610,080	732,090
92	139,950	279,900	419,850	559,800	699,750	839,700
93	160,100	320,190	480,290	640,380	800,480	960,570
94	181,820	363,630	545,450	727,260	909,080	1,090,890
95	205,470	410,930	616,400	821,860	1,027,330	1,232,790
96	227,620	455,230	682,850	910,460	1,138,080	1,365,690
97	250,410	500,810	751,220	1,001,620	1,252,030	1,502,430
98	273,850	547,700	821,550	1,095,400	1,369,250	1,643,100
99	297,960	595,910	893,870	1,191,820	1,489,780	1,787,730

＋

＋

契約年齢（歳）	入院一時金特約（引受基準緩和型） 保険金額5万円	保険金額10万円
20～24	20,700	41,400
25～29	21,600	43,200
30～34	22,550	45,100
35～39	21,900	43,800
40～44	21,000	42,000
45～49	21,000	42,000
50～54	21,550	43,100
55～59	22,200	44,400
60～64	23,300	46,600
65～69	24,800	49,600
70～74	27,350	54,700
75～79	30,300	60,600
80～84	33,350	66,700
85～89	36,550	73,100
90	39,200	78,400
91	39,950	79,900
92	40,600	81,200
93	41,100	82,200
94	41,550	83,100
95	41,900	83,800
96	42,250	84,500
97	42,550	85,100
98	42,750	85,500
99	42,950	85,900

ご契約に関して重要なこと

このパンフレットは、当社保険商品の概要をご説明する資料です。
お申込みの場合、「重要事項説明書」、「約款」などを必ずご一読のうえ、内容についてご理解くださいますようお願いいたします。
お申込みに際しては、保険契約者および被保険者(保険の対象となる方)ともにご本人が内容を必ずご確認ください。

- **契約年齢**　満20歳から89歳です。
- **保険期間**　保険期間は1年です。(自動更新)
- **保 険 料**　保険料は掛け捨てです。(更新により5歳毎に保険料が変動します)
- **保険料払込回数**　月払・年払です。

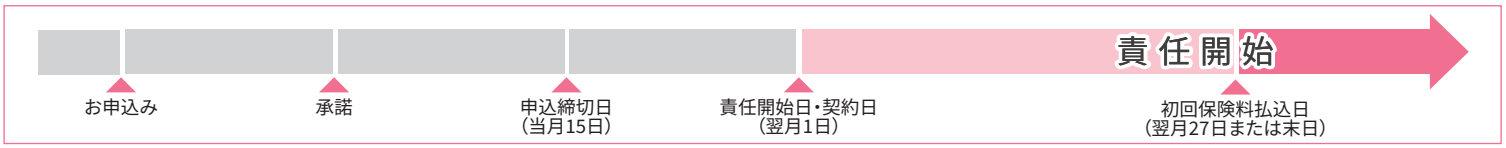

保障の開始について

◆保険契約のお申込みの受付を毎月15日(以下、「申込締切日」)に締め切ります。申込締切日までに当社が承諾したことを条件として、申込締切日の属する月の翌月1日から保険契約上の責任を負います。
◆初年度の保険契約において当社の保険契約上の責任が開始される日を責任開始日といいます。
◆責任開始日が保険契約の契約日となります。
◆保険契約期間は、契約日から起算して1年間です。

削減期間について

◆この保険には、支払削減期間があり、初年度の責任開始日からその日を含めて6か月以内に支払事由が発生した場合、死亡保険金の支払額は50%に削減されます。

保険料・保険金額について

◆保険料・保険金額は、契約日・更新日における満年齢、性別、払込回数によって決まります。

保険料の払込方法などについて

◆保険料の払込回数は、月払いか年払いを申込み時に契約者に選択していただきます。払込方法(経路)は、口座振替かクレジットカード払い(JCB/VISA/Master/AMEX/Diners)が選択できます。

死亡保険金受取人について

◆契約者は、被保険者の同意を得たうえで、死亡保険金受取人1人を指定して下さい。

指定代理請求人について

◆入院一時金特約(引受基準緩和型)を付加した契約者は、指定代理請求人を指定することができます。

配当金、解約返戻金、クーリングオフなど

◆この保険には、配当金・満期保険金はございません。月払契約の場合、解約返戻金はございません。年払の場合は、保険契約の契約日からの経過月数に応じて計算された金額を解約返戻金として保険契約者に支払います。ただし、1か月に満たない経過月の端数はこれを切り上げます。
◆この保険は、保険期間が1年以内の為、クーリングオフの対象ではございません。

当社の募集人(募集代理店)について

◆当社の募集人(募集代理店)には、保険契約締結の代理権・保険料受領権・告知受領権はありません。
◆お申し込みいただいた保険契約をお引受させていただくかどうかの判断は当社が行います。

少額短期保険業について(概要)

◆保険業法等の法令に基づき、生命保険会社・損害保険会社・再保険会社に次いで、4つめの保険会社として平成18年4月以降、少額短期保険会社が設立されるようになりました。
◆現在約100社が登録されており、ミニ保険などと呼ばれ、新しい保険として評価されている業界です。

個人情報・センシティブ(機微)情報の取り扱いについて

◆個人情報の利用目的について
当社は、取得した個人情報を、お客様の同意を得た場合および法令により認められた場合を除き、次の目的のために利用します。
(1)保険契約の審査、引受、保全管理、給付金のお支払い
(2)関連会社・提携会社等を含めた商品・サービスの案内や提供
(3)当社業務についての運営管理・情報提供、商品等の充実
(4)その他、保険関連業務
◆センシティブ(機微)情報の取得・利用について
当社は、センシティブ情報を、適切な業務運営を確保する必要性においてのみ本人の同意に基づいて取得し、また利用します。
◆保険契約申込書、預金口座振替依頼書、クレジットカード支払申込書、告知書などに記載頂いた個人情報については、当社が業務を委託し、守秘義務を負う業務委託先へ、業務上必要な範囲で提供することがあります。

少額短期保険業者の制限について

少額短期保険業者には、原則として以下の制限があります。
(1)少額短期保険業者は保険期間が1年以内であって、死亡の場合は、保険金額が300万円以下の保険のみの引受けをおこなうもの
(2)少額短期保険業者は保険期間が1年以内であって、いわゆる第三分野の医療保険の場合は、保険金額が80万円以下の保険のみの引受けをおこなうもの
(3)1人の被保険者について引き受けるすべての保険の保険金額の合計額は、1,000万円以下とすること
(4)1人の保険契約者について引き受ける医療保険の保険金額の合計は、原則8,000万円以下とすること
(5)1人の保険契約者について引き受ける死亡保険の保険金額の合計は、原則3億円以下とすること

※このパンフレットに記載の保険内容および保険料などは2023年10月現在のものです。
※このパンフレットに記載の「当社」とは、引受少額短期保険業者のことをさします。

【募集代理店】

プラス少額短期　検 索

プラス少額短期保険株式会社
〒160-0022 東京都新宿区新宿5-17-18　H&Iビル

PS202108A-01-04